ECON® Robinet de manomètre Type 862 acier taraudé/fileté

Caractéristiques

Type: 862
Matériau du boîtier: Acier
Catégorie de qualité: 1.0460
Type de commande: Volant
Matériau du manchon du tension: Acier
Matériau d'écrou mobile: Acier

Application

- Liquides, gaz et vapeurs.
- Industrie de process.
- Génie mécanique.
- Industrie de pétrole et du gaz..
- Centrales électriques.

Informations techniques

- Selon DIN 16270 forme A.
- Avec vis de purge.
- Raccordement d'écrou mobile selon DIN 16283.
- Type 862M munie d'un connecteur de contrôle M20 x 1,5.

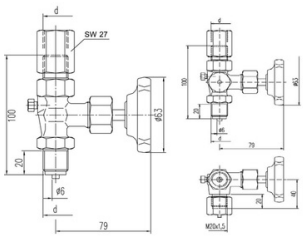

Raccordement au process	Dimension du raccordement process	Raccordement coté instrumentation	Dimension du raccordement d'instrument	Connecteur de contrôle	Classe de pression	Pression maximale à 20 °C	Température maximum de service	Matière de l'étanchéité primaire à l'axe	Matière de l'axe	Article
						bar	°C			
Fileté	1/2" BSPP(G)	Écrou mobile	1/2" BSPP(G)	-	PN400	400	400	Graphite	1.4104	17672917
Fileté	1/2" BSPP(G)	Écrou mobile	1/2" BSPP(G)	-	PN400	400	300	Graphite	1.4104	17672924
Fileté	1/2" BSPP(G)	Écrou mobile	1/2" BSPP(G)	-	PN400	400	120	PTFE	1.4104	17683762
Fileté	1/2" BSPP(G)	Écrou mobile	1/2" BSPP(G)	M20x1,5	PN400	400	120	PTFE	1.4104	17682699
Fileté	1/2" NPT	Taraudé	1/2" NPT	-	PN400	400	120	PTFE	1.4104	17672892
Fileté	1/4" BSPP(G)	Écrou mobile	1/4" BSPP(G)	-	PN250	250	120	PTFE	1.4104	17676205

Désistement: Le contenu de ce support d\'informations a été composé avec le plus grand soin. Néanmoins, il se pourrait que certaines informations changent au fil du temps, ne sont plus correctes ou incomplètes. ERIKS ne se porte pas garant pour l'actualité, la précision et l'exhaustivité des informations fournies, celles-ci ne sont pas conçues comme conseil. ERIKS n'est en aucun cas responsable pour d'éventuels dommages causés par l'utilisation des informations offertes.

PR_EC010262_0018_MVD_FR_20.05.2024

Maagtechnic AG | Tel: +41 44 824 95 62 | E-mail: markus.ansel@maagtechnic.com

MAAGTECHNIC an ERIKS company