STAUFF Lasplaat type SPAL zware serie

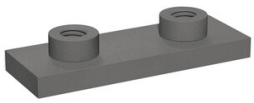

Kenmerken

Serie: Heavy
Type: SPAL

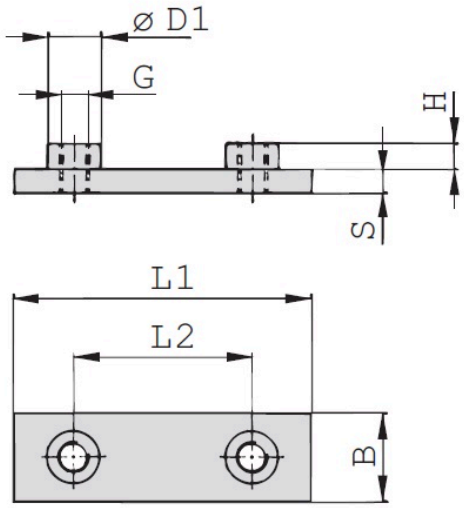

Maattabel:

Groep	B	G	H	L1	L2	ØD1	S
	mm		mm	mm	mm	mm	mm
3S	30	M 10	8	74	33	18	8
4S	30	M 10	8	86	45	18	8
5S	30	M 10	8	100	60	18	8
6S	45	M 12	8	140	90	20	10
7S	60	M 16	12	180	122	24	10
8S	80	M 20	18	226	168	30	15
9S	90	M 24	21	270	205	35	15
10S	120	M 30	21	340	265	45	25
11S	160	M 30	38	520	395	50	30
12S	180	M 30	38	680	534	50	30

Groep	Materiaal	Oppervlaktebescherming	Artikel
3S	Roestvaststaal RVS 304 (V2A)		11356325
3S	Roestvaststaal RVS 316 (V4A)		756903
3S	Staal	Zink-Nikkel	11356321
3S	Staal	Gefosfateerd	851442
4S	Roestvaststaal RVS 304 (V2A)		891681
4S	Staal	Zink-Nikkel	11356322
4S	Staal	Gefosfateerd	851450
5S	Roestvaststaal RVS 304 (V2A)		904627
5S	Roestvaststaal RVS 316 (V4A)		948845
5S	Staal	Zink-Nikkel	11356323
5S	Staal	Gefosfateerd	851469
6S	Roestvaststaal RVS 304 (V2A)		822388
6S	Roestvaststaal RVS 316 (V4A)		763136
6S	Staal	Zink-Nikkel	762970
6S	Staal	Gefosfateerd	851477
7S	Roestvaststaal RVS 316 (V4A)		866113
7S	Staal	Gefosfateerd	851485
8S	Roestvaststaal RVS 316 (V4A)		824178
8S	Staal	Zink-Nikkel	11356212
8S	Staal	Onbehandeld	851493
9S	Staal	Zink-Nikkel	11356217

Disclaimer: Bij de samenstelling van de inhoud van deze informatiedrager is de grootst mogelijke zorgvuldigheid betracht. De mogelijkheid bestaat dat bepaalde informatie na verloop van tijd verandert, niet meer juist of onvolledig is. ERIKS staat niet in voor de actualiteit, juistheid en volledigheid van de geboden informatie, deze is niet bedoeld als advies. ERIKS is in geen geval aansprakelijk voor schade die ontstaat door gebruikmaking van de aangeboden informatie.

PR_EC000454_0038_PB_NL_25.04.2024

ERIKS BV | Tel: +31 88 855 82 98 | E-mail: hydraulics@eriks.nl

Groep	Materiaal	Oppervlaktebescherming	Artikel
9S	Staal	Onbehandeld	851507
10S	Staal	Zink-Nikkel	11356206
10S	Staal	Onbehandeld	11356205
11S	Staal	Zink-Nikkel	11356208
11S	Staal	Onbehandeld	11356207
12S	Staal	Onbehandeld	11356209

Disclaimer: Bij de samenstelling van de inhoud van deze informatiedrager is de grootst mogelijke zorgvuldigheid betracht. De mogelijkheid bestaat dat bepaalde informatie na verloop van tijd verandert, niet meer juist of onvolledig is. ERIKS staat niet in voor de actualiteit, juistheid en volledigheid van de geboden informatie, deze is niet bedoeld als advies. ERIKS is in geen geval aansprakelijk voor schade die ontstaat door gebruikmaking van de aangeboden informatie.

PR_EC000454_0038_PB_NL_25.04.2024

ERIKS BV | Tel: +31 88 855 82 98 | E-mail: hydraulics@eriks.nl