

EATON Drukreduceerventiel in A

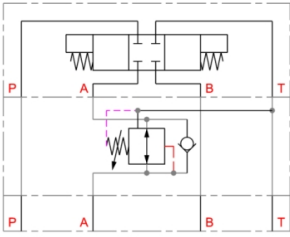

Kenmerken

Uitvoering: Tussenflensbaar

Grootte: NG6/Cetop 3

Uitvoering klep: Drukreduceer in A

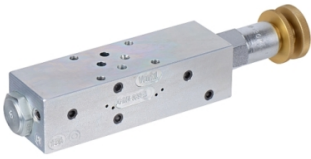

| Max. werkdruk bar | Max. oliestroom l/min | Instelbereik | Materiaal | Patroon uitvoering | Type manifold | Hoogte | Artikel |
|----------------------|--------------------------|--------------|-----------|----------------------------------|------------------------|--------|----------|
| 240 | 38 | 3,5 - 20 bar | Staal | PRV2 10 K 0 3 + CV310 P 0 10 | DMVZ-06A- P-00-0/00 | 40 | 12218241 |
| 240 | 38 | 7 - 140 bar | Staal | PRV2 10 K 0 20 + CV310 P 0 10 | DMVZ-06A- P-00-0/00 | 40 | 12218242 |
| 240 | 38 | 17 - 240 bar | Staal | PRV2 10 K 0 35 + CV310 P 0 10 | DMVZ-06A- P-00-0/00 | 40 | 12218243 |

Disclaimer: Bij de samenstelling van de inhoud van deze informatiedrager is de grootst mogelijke zorgvuldigheid betracht. De mogelijkheid bestaat dat bepaalde informatie na verloop van tijd verandert, niet meer juist of onvolledig is. ERIKS staat niet in voor de actualiteit, juistheid en volledigheid van de geboden informatie, deze is niet bedoeld als advies. ERIKS is in geen geval aansprakelijk voor schade die ontstaat door gebruikmaking van de aangeboden informatie.