



ECON® Manometer sifonpijp Type 1308 roestvaststaal krulstaart buitendraad

Toepassingsgebied

- Stoom installaties.

Bijzonderheden

- Naadloze buis.

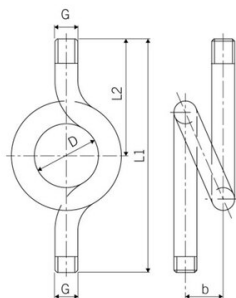

Kenmerken

Type: 1308

Vorm: Krulstaart

Procesaansluiting: Buitendraad

| Uitvoering | Materiaal | Kwaliteitsklasse | Maat procesaansluiting | Nom. binnendiameter | Aansluiting instrumentzijde | Maat instrumentaansluiting | Met spansok | Druktrap artikel | Artikel |
|---------------------|----------------------|------------------|------------------------|---------------------|-----------------------------|----------------------------|-------------|------------------|----------|
| Manometer sifonpijp | Roestvaststaal [RVS] | 1.4571 | 1/2" BSP | DN15 | Buitendraad | 1/2" BSP | Nee | PN40 | 11812127 |
| Manometer sifonpijp | Roestvaststaal [RVS] | 1.4571 | 1/2" BSP | DN8 | Buitendraad | 1/4" BSP | Nee | PN40 | 11812128 |
| Manometer sifonpijp | Roestvaststaal [RVS] | 1.4571 | 1/2" NPT | DN15 | Buitendraad | 1/2" NPT | Nee | PN40 | 12987205 |

Disclaimer: Bij de samenstelling van de inhoud van deze informatiedrager is de grootst mogelijke zorgvuldigheid betracht. De mogelijkheid bestaat dat bepaalde informatie na verloop van tijd verandert, niet meer juist of onvolledig is. ERIKS staat niet in voor de actualiteit, juistheid en volledigheid van de geboden informatie, deze is niet bedoeld als advies. ERIKS is in geen geval aansprakelijk voor schade die ontstaat door gebruikmaking van de aangeboden informatie.